

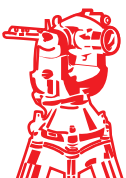

20

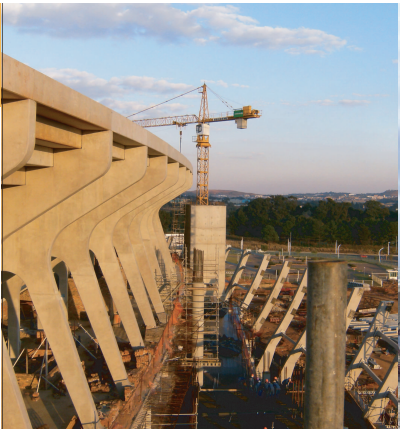

studio tecnico
topografico **20**

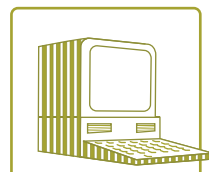

20 SERVICE



PROFILO AZIENDALE

Il Gruppo 2a si occupa di topografia e di cartografia. Fornisce servizi e consulenze nel rilevamento con particolare riguardo alle loro applicazioni nei settori di ingegneria civile, idraulica e ambientale. Vasta è la gamma specialistica di cui si occupa: dal rilievo al dimensionamento, dai ponti alle autostrade, dai fiumi ai metanodotti, dalla ricerca di idrocarburi al teleriscaldamento, dallo stadio Olimpico di Atene alle dighe della Guinea.

Provenienti da esperienze nazionali ed internazionali di rilevamenti topografici, consulenze e progettazioni civili ed industriali, nel 1979 i geometri Attilio Brotto e Angelo Boscariol fondano lo Studio Tecnico Topografico 2a.

Nel 1986 nasce, per rispondere a nuove esigenze informatiche, il 2a Service.

In questi anni di attività siamo passati dal logaritmo al modello matematico, dal punto al database e dal tacheometro al G.P.S..

La graduale e costante acquisizione di strumentazioni, tecnologie e conoscenze informatiche, ha consentito allo Studio Tecnico Topografico 2a di risolvere esaurientemente complesse problematiche topografiche, sia in Italia che all'estero.

Il personale segue metodiche formative e specialistiche per qualsiasi intervento.

Evoluzione, tecnologia ed organizzazione sono state le nostre specificità nel passato e lo saranno ancora di più nel futuro.



*Ponte strallato
Rion Antirion
Patrasso Grecia
2004*

PRODOTTI

Forniamo un prodotto modulare e diversificato

Ville, Palazzi e Centri storici:

Ville, Palazzi, Centri, Frazioni.

Strade:

Strade, Autostrade, Ponti, Viadotti, Dighe, Fognature, Ferrovie, Gallerie.

Gestione del territorio:

Rilievi suolo, Sottoservizi, Digitalizzazioni, Piani regolatori, Piani particolareggiati.

Rilievi:

Plano-altimetrie, Livellazioni, Picchettamenti, Assistenza cantiere, Cartografia.

Elettrodotti e Elettrificazioni:

Individuazione, Rilievo tracciato, Palificazioni.

Lottizzazioni:

Residenziali, P.E.E.P., Industriali, P.I.P.

Fiumi e Cave:

Fiumi, Cave, Discariche, Metanodotti.

Ricerca Idrocarburi:

Sismica, Microsismica, Gravimetria, Permitting.

Assistenza Cantiere:

Tracciati, Computi, Stato Avanzamento Lavori, Varianti in corso d'opera, Collaudo.



VILLE - PALAZZI - CENTRI - FRAZIONI

Arch. G.P.MAR Zelarino (VE)

Venezia
Palazzo "Corner - Morcenigo"

ASS.NI GENERALI S.p.A. (TS)

Venezia - San Marco
Palazzo delle "Procuratie Vecchie
e del Selvadego"

EDIZIONI PROPERTY S.p.a. (TV)

Ponzano (TV)
Albergo El Toulà

EDIZIONI PROPERTY S.p.a. (TV)

Venegazzù (TV)
Villa Spineda

Ing. CALZAVARA (VE)

Strà (VE)
Villa Pisani

ITT Sheraton (Milano)

Venezia
Hotel "Europa-Regina"

Arch. G.P.MAR Zelarino (VE)

Cortina d'Ampezzo (BL)
Centro Storico

EDIZIONI PROPERTY S.p.a. (TV)

Treviso
Palazzo Bomben

EDIZIONI PROPERTY S.p.a. (TV)

Asolo (TV)
Collegio Cavanis

COS.MA. S.p.a.

Trento
Tribunale

FIUMI - CAVE - DISCARICHE - METANODOTTI

PROVINCIA DI PISA

Cecina (PI)
Fiume Cecina, Torrente Sterza

TRE COLLI SCAVI S.p.a. Fidenza (PR)

Salgareda (TV)
Metanodotto Mestre-Trieste

CONSORZIO FIUMI e FOSSI (Pisa)

Pisa-Livorno
Bacino Torrente Ugione
Bacino Tora - Morra
Bacino Fosso dell'Acqua Salsa

TRANS GHIAIA S.R.L.

Reana del Roiale (UD)
Cava Qualsa

Ing. BOGHETTO

Fiume Monticano
Casse espansione

TRANS GHIAIA S.R.L.

Reana del Roiale (UD)
Cava Qualsa

CONSORZIO C.E.I.P. (Pordenone)

Pordenone
Sistemazioni Idrauliche
Torrenti Meduna, Cellina, Colvera

TRANS GHIAIA S.R.L.

San Daniele (UD)
Cava Volparie



PLANO-ALTIMETRIE - LIVELLAZIONI - PICCHETTAMENTI - ASSISTENZA CANTIERE - CARTOGRAFIA

UTEM S.r.l. (Piacenza)

Termini Imerese (PA)
Centrale ENEL di Caracoli

CEAT CAVI INDUSTRIE S.p.a.

Settimo Torinese (TO)
Padova Viabilità più servizi per fibre ottiche

Arch. MAR GIANPAOLO (Venezia)

Arch. AYMONINO CARLO (Milano)
Nuovo Ospedale
Mestre (VE)

COMUNE DI TAMBRE D'ALPAGO (BL)

Tambre d'Alpago (BL)
Impianti Sciistici

ELETTROBETON S.a.s. (Padova)

Selvazzano (PD)
Golf Club "Castello di Montecchia"

PIVATO S.p.a. Onè di Fonte (TV)

Superstrada Firenze Pisa Livorno
Rilievo e Progetto

FRATE S.p.a Spresiano (TV)

Treviso-Portogruaro
Picchettamento linea ferroviaria

PIVATO S.p.a. Onè di Fonte (TV)

Treviso
Pista di pattinaggio

RESIDENZIALI - P.E.E.P. - INDUSTRIALI - P.I.P. - DEPOSITI

Ingg. LA PIETRA e DE CANEVERA ass.

UDINE
Alesso Trasaghis (UD)
Comparto 12-13

S.A.I.P. S.r.l. Mogliano (TV)

Venezia
Lottizzazione Residenziale "Marcon"

Arch. G.P. MAR Zelarino (Venezia)

Pianiga (VE)
P.I.P.

Arch. G.P. MAR Zelarino (Venezia)

Piancavallo-Aviano (PN)
Lottizzazione Residenziale

COMUNE di CORNUDA

Cornuda (TV)
P.I.P.

Arch. JUS G.P. (Pordenone)

Pordenone
P.I.P.

AGIP S.p.a.

Rho (MI)
Deposito



STRADE - AUTOSTRADE - PONTI - VIADOTTI - DIGHE - FOGNATURE - FERROVIE- GALLERIE

MALTAURO S.p.a. (Vicenza)

Autostrada "A4" (Vicenza)
Costruzione terza corsia

PIVATO S.p.a, Onè di Fonte (TV)

Venezia
SS11 Padana Superiore
Ponte della Libertà

PIVATO S.p.a. Onè di Fonte (TV)

Isola del Cantone (GE)
Viadotto A7 SS35

PIVATO S.p.a. Onè di Fonte (TV)

Linea Modena-Verona
Consolidamento Tracciato ferroviario

GARFAGNANA S.c.a.r.l. (Roma)

Lucca SS445 della Garfagnana
Tronco Chifenti-Gassano

PIVATO S.p.a. Onè di Fonte

Linea Italia-Svizzera
Gallerie di Monza e Cantù (MI)

Ingg. LA PIETRA Ass. (Udine)

Venezia-Pioverno (UD)
Ponte sul Tagliamento

PIVATO S.p.a. Onè di Fonte (TV)

Monza e Cucciago (MI)
Rilievo e Progetto Gallerie



RILIEVI SUOLO - SOTTOSERVIZI - DIGITALIZZAZIONI - PIANI REGOLATORI - PIANI PARTICOLAREGGIATI

DEMONT S.r.l. Millesimo (SV)

Torino
Teleriscaldamento città di Torino

MANTELLI COSTRUZIONI S.p.a.

FONDEDILE S.p.a. (Napoli)
Coop. Costruzioni Scarl (Modena)
Città di Venezia
Nuova centrale di sollevamento
Acquedotto

Ing. PIAZZINI ALBANI G. (Bergamo)

Bergamo
Fognature

GESCO S.r.l. Millesimo (SV)

Tirano e Sondalo (SO)
Teleriscaldamento

GESCO S.r.l. Millesimo (SV)

Santa Caterina (SO)
Teleriscaldamento

SIDERTECNICA S.r.l. (Treviso)

Belluno
Diga del Vajont



TRACCIATI - COMPUTI - STATO AVANZAMENTO LAVORI - VARIANTI IN CORSO D'OPERA - COLLAUDI

Costruzioni Cimolai Armando S.p.a.

Autostrada A31 Valdastico tronco
Vicenza Rovigo

Interporto centro ingrosso Pordenone (PN)

Costruzioni Cimolai Armando S.p.a.

Trans Ghiaia S.r.l.

Cava Volparie San Daniele del Friuli (UD)

Impresa Guerrino Pivato S.p.a

Ponte sul Meduna di Livenza (PN)

Multiplex 2001 S.c.a.r.l.

Centro polifunzionale Pradamano (UD)

C.M.B.

Cinema multisala Milano Milano (MI)

SISMICA - MICROSISMICA - GRAVIMETRIA - PERMITTING

MARCHE

- DELFGEOPHISICAL (AMSTERDAM)
R.I.G. S.R.L. (MILANO)
- GEKO U.K.L.T.D. (LONDON)

PIEMONTE

OSSERVATORIO GEOFISICO DI TRIESTE-C.N.R.

TOSCANA - ABRUZZO - LAZIO

- C.G.G. COMPAGNIE GEN. DE GEOPHISIQUE (PARIS)

PUGLIA - LOMBARDIA - TOSCANA - ABRUZZO - LAZIO - FRIULI VENEZA GIULIA - CALABRIA e SICILIA - EMILIA ROMAGNA

- OSSERVATORIO GEOFISICO DI TRIESTE





STADIO OLIMPICO DI ATENE 2004

ESTERO

- ARABIA SAUDITA** - FURLANIS COSTRUZIONI GENERALI S.P.A. (VE) TRONCO HAIL-HAHAKYAH
- EGITTO** - CENTRO RICERCHE GEOLOGICHE S.P.A. (FI) DIGHE, PRESE AEROFOTOGRAMMETRICHE E CONDOTTE FORZATE FOKÒ - DITINN - BANKÒ ACQUEDOTTI DABOLÀ - KANKAN
- SOMALIA** - DELMA S.P.A. (MI) RILIEVO STRADE E CANALI GIOHAR - AZIENDA DUCA DEGLI ABRUZZI
- RUSSIA** - 2R IMPIANTI S.R.L. (MI) PICCHETTAMENTO IMPIANTI PETROLIFERI KOSTOVO
- PAKISTAN** - PAVITAL ENGINEERING S.P.A. (TV) PROGETTO AUTOSTRADA GUJRANWALA - LAHORE
- GUERRINO PIVATO AMPLIAMENTO STATALE N55 SARAI - GAMBILA
- REPUBBLICA DEL CONGO** ELETTRA PROGETTI S.P.A. (NO) PIPELINE E CENTRALE AGIP aDJENO (POINTE NOIRE)
- NIGERIA** IMPI. PROGETTI S.R.L. (MI) RAFFINERIA DI PORT HARCOURT IMPIANTI PETROLIFERI E TERMINAL BRASS IDU
- GRECIA** - COSTRUZIONI CIMOLAI ARMANDO S.P.A.
STADIO OLIMPICO DI ATENE
- COSTRUZIONI CIMOLAI ARMANDO S.P.A.
PONTE RION - ANTIRION
RION - PATRASSO
- REPUBBLICA DEL SUDAFRICA** - COSTRUZIONI CIMOLAI ARMANDO S.P.A.
STADIO MONDIALI DI CALCIO 2010
JOHANNESBURG



TEAM

Attualmente il team 2a conta 11 addetti tra mansioni commerciali e tecniche.
La formazione del personale è operata all'interno della società: i nuovi collaboratori vengono opportunamente addestrati ed introdotti agli strumenti ed alla metodologia di lavoro.

ORGANIGRAMMA

Soci	Brotto Attilio Boscariol Angelo
Direzione tecnica	Brotto Attilio
Amministrazione e Segreteria	Narder Rita
Direzione commerciale	Boscariol Angelo

INDIRIZZI

Brotto Attilio Cellulare Posta elettronica	+39 348 7009467 attilio.brotto@studio2a.com
Boscariol Angelo Cellulare Posta elettronica	+39 348 7009466 angelo.boscariol@studio2a.com
Narder Rita Cellulare Posta elettronica	+39 346 2464752 rita.narder@studio2a.com
Zambon Alessio Cellulare Posta elettronica	+39 335 6038014 alessio.zambon@studio2a.com
Zaccaron Sabrina Cellulare Posta elettronica	+39 346 2464664 sabrina.zaccaron@studio2a.com
Mezzogori Nicola Cellulare Posta elettronica	+39 348 5900385 nicola.mezzogori@studio2a.com

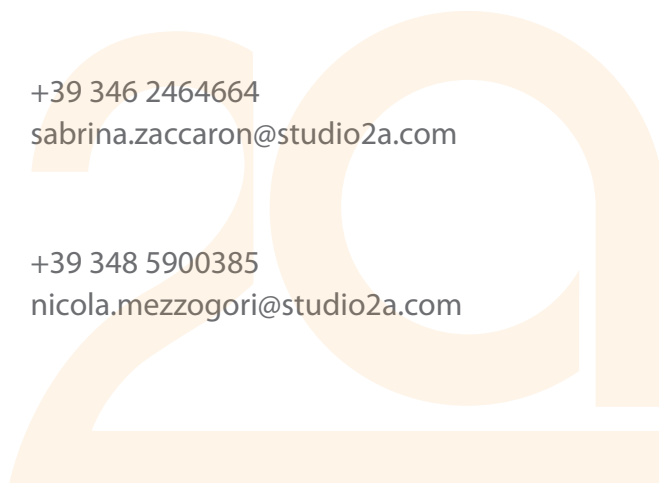

Referenze



REGIONE DEL VENETO



GESCO s.r.l



C. E. I. P.



Provincia di Pisa



Imp.i. progetti s.r.l.



RISANAMENTO
fognature



INTEGRATED SYSTEM SINCE 1986
Via Castella, 2/A
31040 SALGAREDA TV - ITALIA
Tel +39 0422 807622 r.a Fax +39 0422 807755



TRANS GHIAIA